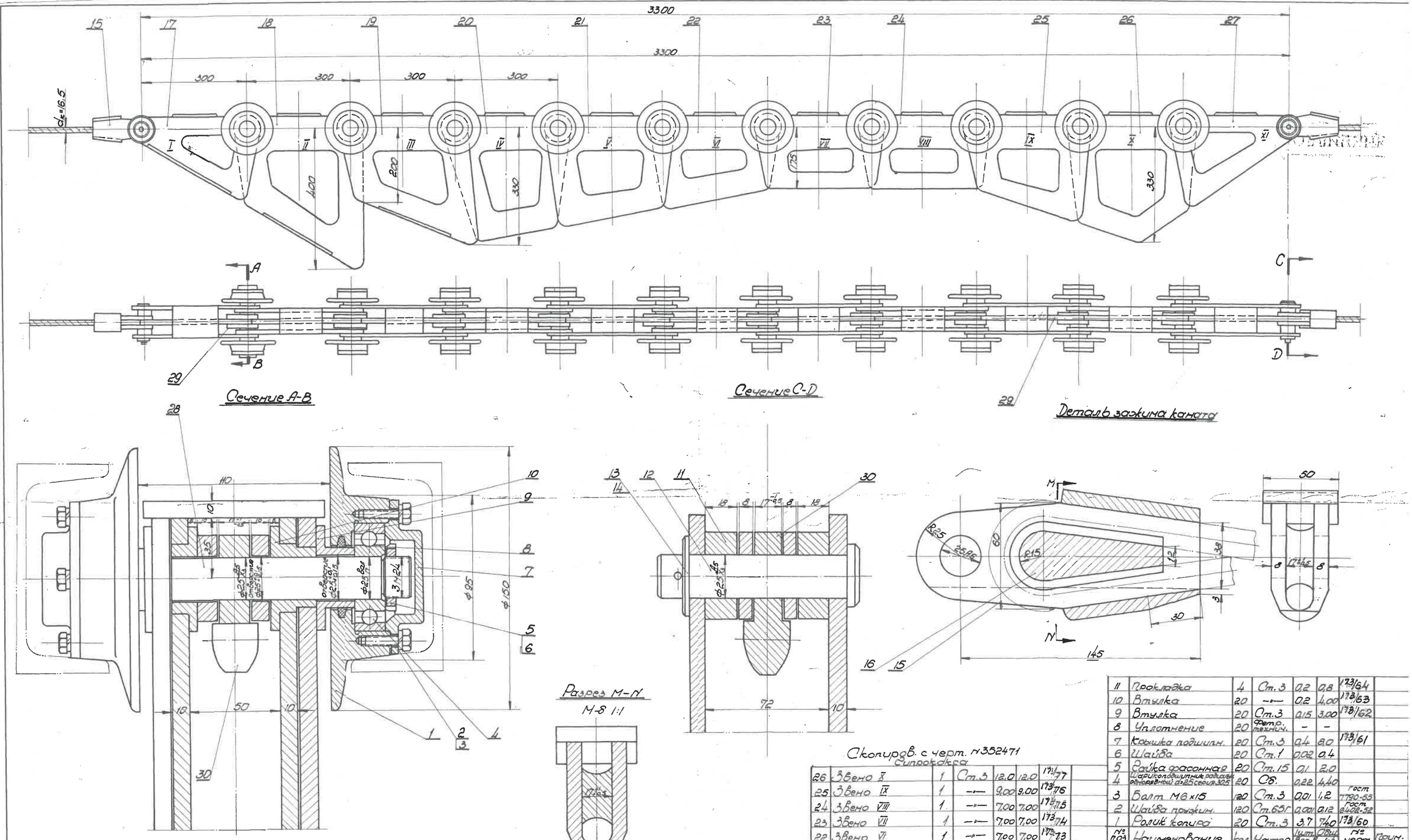

Примечание

Рабочий контур копира может быть уточнён в процессе эксплуатации по условиям работы установки.

Поз 4 подшипник 180 305 - 20 шт
Поз 15 Зажим - 4 шт
Поз 16 Клин - 4 шт

Общий вес = 278 кг.

Скопиров. с черт. №352471

Сипрококса

32							
31							
30	Шарнирное звено	1	Ст.3	4,5	4,5	173/80	
29	Шарнирное звено	10	—"—	4,5	4,5	173/79	
28	Ось	10	—"—	0,8	8,00	173/81	
27	Звено XI	1	Ст.3	5,0	5,0	173/78	
26	Звено X	1	Ст.3	12,0	12,0	173/77	
25	Звено IX	1	—"—	9,00	9,00	173/76	
24	Звено VIII	1	—"—	7,00	7,00	173/75	
23	Звено VII	1	—"—	7,00	7,00	173/74	
22	Звено VI	1	—"—	7,00	7,00	173/73	
21	Звено V	1	—"—	10,00	10,00	173/72	
20	Звено IV	1	—"—	12,00	12,00	173/71	
19	Звено III	1	—"—	12,00	12,00	173/70	
18	Звено II	1	—"—	14,00	14,00	173/69	
17	Звено I	1	—"—	8,00	8,00	173/68	
16	Клин	2	—"—	0,3	0,6	173/67	
15	Зажим	2	Ст.3	2,2	4,4	173/66	
14	Шплинт	2	Ст.2	0,008	0,016	пст 39-54	
13	Шайба 27	2	Ст.3	0,05	0,10	пст 699-54	
12	Палец	2	Ст.3	0,45	0,9	173/65	
11	Прокладка	4	Ст.3	0,2	0,8	173/64	
10	Втулка	20	—"—	0,2	4,00	173/63	
9	Втулка	20	Ст.3	0,15	3,00	173/62	
8	Уплотнение	20	Фетр. технич.	–	–		
7	Крышка подшипн.	20	Ст.3	0,4	8,0	173/61	
6	Шайба	20	Ст.1	0,02	0,4		
5	Гайка фасонная	20	Ст.15	0,1	2,0		
4	Шарикоподшипник радиальн. однорядный d=25 серия 305	20	Сб.	0,22	4,40		
3	Болт М6×15	120	Ст.3	0,01	1,2	Гост 7790-55	
2	Шайба пружин.	120	Ст.65г	0,001	0,12	Гост 6402-52	
1	Ролик копира	20	Ст.3	3,7	74,0	173/60	
№ поз.	Наименование	Кол.	Матер.	1 шт. Вес в кг	Общ. Вес в кг	№ черт.	Прим.

Спецификация

Масштаб	Вес в кг	
1:5 1:1	270,0	Копир. Общий вид.

Коксовый цех

ПОДЛИННИК

Сф. свер.	Ивак	Ивакин	БКХЗ г. Днепродзержинск	173/1 узл 6
Копиров.	[illegible]	Вайсман	Конструкторский отдел	19 26/V 61 г.